



**SALINAN**

BUPATI REMBANG  
PROVINSI JAWA TENGAH

PERATURAN BUPATI REMBANG

NOMOR 59 TAHUN 2025

TENTANG

BATAS DESA JAPEREJO KECAMATAN PAMOTAN

DENGAN RAHMAT TUHAN YANG MAHA ESA

BUPATI REMBANG,

- Menimbang : a. bahwa untuk memberikan kemudahan dalam pelaksanaan administrasi desa, melindungi identitas dan budaya yang tumbuh dan berkembang serta melindungi hak-hak masyarakat desa sesuai dengan amanat Pancasila dan Undang-Undang Dasar Negara Republik Indonesia Tahun 1945;
- b. bahwa penetapan dan penegasan batas desa Desa Japerjo Kecamatan Pamotan dilaksanakan dalam rangka tertib administrasi desa dan pengelolaan sumber daya, serta memberikan pelayanan publik secara efisien kepada masyarakat;
- c. bahwa berdasarkan ketentuan Peraturan Menteri Dalam Negeri Nomor 45 Tahun 2016 tentang Pedoman Penetapan dan Penegasan Batas Desa, Bupati mengesahkan batas desa hasil penetapan dan penegasan batas Desa dengan Peraturan Bupati;
- d. bahwa berdasarkan pertimbangan sebagaimana dimaksud pada huruf a, huruf b, dan huruf c, perlu menetapkan Peraturan Bupati tentang Batas Desa Japerejo Kecamatan Pamotan;
- Mengingat : 1. Pasal 18 ayat (6) Undang-Undang Dasar Negara Republik Indonesia Tahun 1945;
2. Undang-Undang Nomor 13 Tahun 1950 tentang Pembentukan Daerah-daerah Kabupaten dalam Lingkungan Propinsi Djawa Tengah (Berita Negara Republik Indonesia Tahun 1950 Nomor 45);
3. Undang-Undang Nomor 23 Tahun 2014 tentang Pemerintahan Daerah (Lembaran Negara Republik

Indonesia Tahun 2014 Nomor 244, Tambahan Lembaran Negara Republik Indonesia Nomor 5587) sebagaimana telah beberapa kali diubah terakhir dengan Undang-Undang Nomor 6 Tahun 2023 tentang Penetapan Peraturan Pemerintah Pengganti Undang-Undang Nomor 2 Tahun 2022 tentang Cipta Kerja menjadi Undang-Undang (Lembaran Negara Republik Indonesia Tahun 2023 Nomor 41, Tambahan Lembaran Negara Republik Indonesia Nomor 6856);

4. Peraturan Menteri Dalam Negeri Nomor 45 Tahun 2016 tentang Pedoman Penetapan dan Penegasan Batas Desa (Berita Negara Republik Indonesia Tahun 2016 Nomor 1038);
5. Peraturan Daerah Kabupaten Rembang Nomor 10 Tahun 2014 tentang Penataan Desa (Lembaran Daerah Republik Indonesia Tahun 2014 Nomor 10, Tambahan Lembaran Daerah Kabupaten Rembang Nomor 122);

#### MEMUTUSKAN:

Menetapkan : PERATURAN BUPATI TENTANG BATAS DESA JAPEREJO KECAMATAN PAMOTAN.

#### BAB I

#### KETENTUAN UMUM

##### Pasal 1

Dalam Peraturan Bupati ini yang dimaksud dengan:

1. Bupati adalah Bupati Rembang.
2. Kecamatan adalah bagian wilayah dari Daerah yang dipimpin oleh Camat.
3. Desa adalah kesatuan masyarakat hukum yang memiliki batas wilayah yang berwenang untuk mengatur dan mengurus urusan pemerintahan, kepentingan masyarakat setempat berdasarkan prakarsa masyarakat, hak asal usul, dan/atau hak tradisional yang diakui dan dihormati dalam sistem pemerintahan Negara Kesatuan Republik Indonesia.
4. Batas adalah tanda pemisah antara Desa yang bersebelahan baik berupa batas alam maupun batas buatan.
5. Batas Desa adalah pembatas wilayah administrasi pemerintahan antar Desa yang merupakan rangkaian titik-titik koordinat yang berada pada permukaan bumi dapat berupa tanda-tanda alam seperti igir/punggungan gunung/pegunungan (*watershed*), median sungai dan/atau unsur buatan di lapangan yang dituangkan dalam bentuk peta.
6. Peta Batas Desa adalah peta yang menyajikan semua unsur batas dan unsur lainnya, seperti pilar batas, garis batas, toponimi perairan dan transportasi.
7. Titik Kartometrik yang selanjutnya disingkat TK adalah titik koordinat batas yang ditentukan berdasarkan

- pengukuran atau penghitungan posisi titik dengan menggunakan peta dasar dan peta lain sebagai pelengkap.
8. Lintang Selatan yang selanjutnya disingkat LS adalah garis lintang yang berada di sebelah selatan khatulistiwa.
  9. Bujur Timur yang selanjutnya disingkat BT adalah garis bujur yang berada di sebelah timur *Greenwich*.

#### Pasal 2

Peraturan Bupati ini dimaksudkan sebagai pedoman dan landasan hukum terkait Batas Desa Japerejo Kecamatan Pamotan.

#### Pasal 3

Peraturan Bupati ini bertujuan untuk mewujudkan tertib administrasi pemerintahan dan kepastian hukum terhadap Batas Desa Japerejo Kecamatan Pamotan.

### BAB II

#### BATAS DESA JAPEREJO

#### Pasal 4

Batas Desa Japerejo Kecamatan Pamotan sebagai berikut:

- a. sebelah utara, berbatasan dengan Desa Tuyuhan dan Desa Pandan Kecamatan Pancur;
- b. sebelah timur, berbatasan dengan Desa Tulung dan Desa Ringin Kecamatan Pamotan;
- c. sebelah selatan, berbatasan dengan Desa Tempaling Kecamatan Pamotan; dan
- d. sebelah barat, berbatasan dengan Desa Sumbangrejo Kecamatan Pamotan, Desa Japeledok dan Desa Jeruk Kecamatan Pancur.

#### Pasal 5

Batas Desa Japerejo Kecamatan Pamotan sebagaimana dimaksud dalam Pasal 4 ditetapkan dengan koordinat Batas Desa sebagai berikut:

- a. Batas Desa Japerejo Kecamatan Pamotan dengan Desa Tuyuhan Kecamatan Pancur dimulai dari TK 33.17.07.2020-11.2005-11.2006-000 dengan koordinat  $6^{\circ} 44' 11,534''$  LLS dan  $111^{\circ} 26' 51,387''$  BT yang merupakan simpul batas antara Desa Japerejo Kecamatan Pamotan dengan Desa Tuyuhan dan Desa Pandan Kecamatan Pancur, dilanjutkan mengarah ke barat laut mengikuti batas bidang pertanian dan melewati sungai sampai pada TK 33.17.07.2020-11.2002-11.2005-000 dengan koordinat  $6^{\circ} 44' 19,276''$  LLS dan  $111^{\circ} 26' 44,708''$  BT yang merupakan simpul batas antara Desa Japerejo Kecamatan Pamotan dengan Desa Jeruk dan Desa Tuyuhan Kecamatan Pancur.

- b. Batas Desa Japerejo Kecamatan Pamotan dengan Desa Pandan Kecamatan Pancur sebagai berikut:
1. dimulai dari TK 33.17.07.2020-07.2021-11.2006-000 dengan koordinat  $6^{\circ} 44' 18,852''$  LLS dan  $111^{\circ} 26' 59,653''$  BT yang merupakan simpul batas antara Desa Japerejo dengan Desa Tulung Kecamatan Pamotan dan Desa Pandan Kecamatan Pancur, dilanjutkan mengarah ke barat laut mengikuti batas bidang pertanian dan melewati sungai sampai pada TK 33.17.07.2021-11.2007-001 dengan koordinat  $6^{\circ} 44' 16,138''$  LLS dan  $111^{\circ} 26' 56,025''$  BT yang terletak pada sungai;
  2. dari TK 33.17.07.2021-11.2007-001 dilanjutkan mengarah ke barat laut mengikuti batas bidang pertanian sampai pada TK 33.17.07.2021-11.2007-002 dengan koordinat  $6^{\circ} 44' 15,140''$  LLS dan  $111^{\circ} 26' 55,501''$  BT yang terletak pada sungai; dan
  3. dari TK 33.17.07.2021-11.2007-002 dilanjutkan mengarah ke barat daya mengikuti batas bidang pertanian dan mengikuti jalan sampai pada TK 33.17.07.2020-11.2005-11.2006-000 dengan koordinat  $6^{\circ} 44' 11,534''$  LLS dan  $111^{\circ} 26' 51,387''$  BT yang terletak pada simpul batas antara Desa Japerejo Kecamatan Pamotan dengan Desa Tuyuhan dan Desa Pandan Kecamatan Pancur.
- c. Batas Desa Japerejo dengan Desa Tulung Kecamatan Pamotan sebagai berikut:
1. dimulai dari TK 33.17.07.2020-07.2021-07.2022-000 dengan koordinat  $6^{\circ} 44' 58,758''$  LS dan  $111^{\circ} 27' 22,785''$  BT yang merupakan simpul batas antara Desa Japerejo dengan Desa Tulung dan Desa Ringin Kecamatan Pamotan, dilanjutkan mengarah ke barat daya menyusuri sungai sampai pada TK 33.17.07.2020-07.2021-001 dengan koordinat  $6^{\circ} 44' 52,601''$  LS dan  $111^{\circ} 27' 11,200''$  BT yang terletak pada sebelah barat daya sungai;
  2. dari TK 33.17.07.2020-07.2021-001 dilanjutkan mengarah ke barat daya mengikuti batas bidang pertanian sampai pada TK 33.17.07.2020-07.2021-002 dengan koordinat  $6^{\circ} 44' 42,335''$  LS dan  $111^{\circ} 26' 59,662''$  BT yang terletak pada sebelah timur jalan;
  3. dari TK 33.17.07.2020-07.2021-002 dilanjutkan mengarah ke barat laut melewati jalan dan mengikuti batas bidang pertanian sampai pada TK 33.17.07.2020-07.2021-003 dengan koordinat  $6^{\circ} 44' 25,588''$  LS dan  $111^{\circ} 26' 56,642''$  BT yang terletak pada batas bidang pertanian; dan
  4. dari TK 33.17.07.2020-07.2021-003 dilanjutkan mengarah ke timur mengikuti batas permukiman sampai pada TK 33.17.07.2020-07.2021-11.2006-000 dengan koordinat  $6^{\circ} 44' 18,852''$  LS dan  $111^{\circ} 26' 59,653''$  BT yang terletak pada simpul batas antara Desa Japerejo dengan Desa Tulung Kecamatan Pamotan dan Desa Pandan Kecamatan Pancur.
- d. Batas Desa Japerejo dengan Desa Ringin Kecamatan Pamotan sebagai berikut:

1. dimulai dari TK 33.17.07.2010-07.2020-07.2022-000 dengan koordinat 6° 46' 6,412" LS dan 111° 27' 34,746" BT yang merupakan simpul batas antara Desa Tempaling dengan Desa Japerejo dan Desa Ringin Kecamatan Pamotan, dilanjutkan mengarah ke barat laut mengikuti batas bidang pertanian sampai pada TK 33.17.07.2020-07.2022-001 dengan koordinat 6° 45' 53,114" LS dan 111° 27' 36,168" BT yang terletak pada sebelah barat sungai;
  2. dari TK 33.17.07.2020-07.2022-001 dilanjutkan mengarah ke timur laut melewati sungai dan mengikuti batas bidang pertanian sampai pada TK 33.17.07.2020-07.2022-002 dengan koordinat 6° 45' 45,133" LS dan 111° 27' 34,412" BT yang terletak pada batas bidang pertanian;
  3. dari TK 33.17.07.2020-07.2022-002 dilanjutkan mengarah ke barat laut menyusuri sungai sampai pada TK 33.17.07.2020-07.2022-003 dengan koordinat 6° 45' 37,585" LS dan 111° 27' 28,228" BT yang terletak pada batas bidang pertanian;
  4. dari TK 33.17.07.2020-07.2022-003 dilanjutkan mengarah ke timur laut melewati sungai dan mengikuti batas bidang pertanian sampai pada TK 33.17.07.2020-07.2022-004 dengan koordinat 6° 45' 19,532" LS dan 111° 27' 22,513" BT yang terletak pada batas permukiman;
  5. dari TK 33.17.07.2020-07.2022-004 dilanjutkan mengarah ke barat laut mengikuti batas permukiman sampai pada TK 33.17.07.2020-07.2022-005 dengan koordinat 6° 45' 9,942" LS dan 111° 27' 20,729" BT yang terletak pada batas permukiman;
  6. dari TK 33.17.07.2020-07.2022-005 dilanjutkan mengarah ke barat laut mengikuti jalan sampai pada TK 33.17.07.2020-07.2022-006 dengan koordinat 6° 45' 9,942" LS dan 111° 27' 20,729" BT yang terletak pada batas bidang pertanian; dan
  7. dari TK 33.17.07.2020-07.2022-006 dilanjutkan mengarah ke timur laut melewati jalan dan mengikuti batas bidang pertanian sampai pada TK 33.17.07.2020-07.2021-07.2022-000 dengan koordinat 6° 44' 58,758" LS dan 111° 27' 22,785" BT yang terletak pada simpul batas antara Desa Japerejo dengan Desa Tulung dan Desa Ringin Kecamatan Pamotan.
- e. Batas Desa Japerejo dengan Desa Tempaling Kecamatan Pamotan sebagai berikut:
1. dimulai dari TK 33.17.07.2010-07.2020-07.2023-000 dengan koordinat 6° 45' 55,724" LS dan 111° 26' 46,921" BT yang merupakan simpul batas antara Desa Tempaling dengan Desa Japerejo dan Desa Sumbangrejo Kecamatan Pamotan, dilanjutkan mengarah ke tenggara melewati jalan dan mengikuti batas bidang pertanian sampai pada TK 33.17.07.2010-07.2020-001 dengan koordinat 6° 46' 5,433" LS dan 111° 27' 12,744" BT yang terletak pada sebelah barat jalan; dan

2. dari TK 33.17.07.2010-07.2020-001 dilanjutkan mengarah ke timur laut melewati jalan dan mengikuti batas bidang pertanian sampai pada TK 33.17.07.2010-07.2020-07.2022-000 dengan koordinat  $6^{\circ} 46' 6,412''$  LS dan  $111^{\circ} 27' 34,746''$  BT yang terletak pada simpul batas antara Desa Tempaling dengan Desa Japerejo dan Desa Ringin Kecamatan Pamotan.
- f. Batas Desa Japerejo dengan Desa Sumbangrejo Kecamatan Pamotan dimulai dari TK 33.17.07.2020-07.2023-11.2001-000 dengan koordinat  $6^{\circ} 45' 47,205''$  LS dan  $111^{\circ} 26' 33,977''$  BT yang merupakan simpul batas antara Desa Japerejo dengan Desa Sumbangrejo Kecamatan Pamotan dan Desa Japeledok Kecamatan Pancur, dilanjutkan mengarah ke tenggara mengikuti batas bidang pertanian sampai pada TK 33.17.07.2010-07.2020-07.2023-000 dengan koordinat  $6^{\circ} 45' 55,724''$  LS dan  $111^{\circ} 26' 46,921''$  BT yang merupakan simpul batas antara Desa Tempaling dengan Desa Japerejo dan Desa Sumbangrejo Kecamatan Pamotan.
- g. Batas Desa Japerejo Kecamatan Pamotan dengan Desa Japeledok Kecamatan Pancur sebagai berikut:
  1. dimulai dari TK 33.17.07.2020-11.2001-11.2002-000 dengan koordinat  $6^{\circ} 44' 26,742''$  LS dan  $111^{\circ} 26' 42,855''$  BT yang merupakan simpul batas antara Desa Japerejo Kecamatan Pamotan dengan Desa Japeledok dan Desa Jeruk Kecamatan Pancur, dilanjutkan mengarah ke barat daya menyusuri sungai sampai pada TK 33.17.07.2020-11.2001-001 dengan koordinat  $6^{\circ} 44' 32,784''$  LS dan  $111^{\circ} 26' 42,113''$  BT yang terletak pada sungai;
  2. dari TK 33.17.07.2020-11.2001-001 dilanjutkan mengarah ke tenggara menyusuri sungai sampai pada TK 33.17.07.2020-11.2001-002 dengan koordinat  $6^{\circ} 44' 34,134''$  LS dan  $111^{\circ} 26' 42,406''$  BT yang terletak pada jalan;
  3. dari TK 33.17.07.2020-11.2001-002 dilanjutkan mengarah ke barat daya melewati sungai dan mengikuti batas bidang pertanian sampai pada TK 33.17.07.2020-11.2001-003 dengan koordinat  $6^{\circ} 44' 34,411''$  LS dan  $111^{\circ} 26' 43,027''$  BT yang terletak pada batas bidang pertanian;
  4. dari TK 33.17.07.2020-11.2001-003 dilanjutkan mengarah ke tenggara mengikuti batas bidang pertanian sampai pada TK 33.17.07.2020-11.2001-004 dengan koordinat  $6^{\circ} 44' 36,984''$  LS dan  $111^{\circ} 26' 45,366''$  BT yang terletak pada batas bidang pertanian;
  5. dari TK 33.17.07.2020-11.2001-004 dilanjutkan mengarah ke tenggara mengikuti batas bidang pertanian sampai pada TK 33.17.07.2020-11.2001-005 dengan koordinat  $6^{\circ} 44' 44,500''$  LS dan  $111^{\circ} 26' 52,765''$  BT yang terletak pada embung;
  6. dari TK 33.17.07.2020-11.2001-005 dilanjutkan mengarah ke barat daya mengikuti batas bidang pertanian sampai pada TK 33.17.07.2020-11.2001-

- 006 dengan koordinat 6° 44' 48,988" LS dan 111° 26' 51,038" BT yang terletak pada jalan;
7. dari TK 33.17.07.2020-11.2001-006 dilanjutkan mengarah ke barat daya melewati jalan dan melewati batas bidang pertanian sampai pada TK 33.17.07.2020-11.2001-007 dengan koordinat 6° 44' 50,411" LS dan 111° 26' 51,894" BT yang terletak pada batas bidang pertanian;
  8. dari TK 33.17.07.2020-11.2001-007 dilanjutkan mengarah ke barat daya mengikuti batas bidang pertanian sampai pada TK 33.17.07.2020-11.2001-008 dengan koordinat 6° 44' 54,379" LS dan 111° 26' 50,556" BT yang terletak pada permukiman;
  9. dari TK 33.17.07.2020-11.2001-008 dilanjutkan mengarah ke barat daya melewati permukiman sampai pada TK 33.17.07.2020-11.2001-009 dengan koordinat 6° 44' 55,622" LS dan 111° 26' 50,356" BT yang terletak pada jalan;
  10. dari TK 33.17.07.2020-11.2001-009 dilanjutkan mengarah ke barat mengikuti jalan dan melewati permukiman sampai pada TK 33.17.07.2020-11.2001-010 dengan koordinat 6° 44' 54,635" LS dan 111° 26' 48,106" BT yang terletak pada permukiman;
  11. dari TK 33.17.07.2020-11.2001-010 dilanjutkan mengarah ke barat laut melewati permukiman dan mengikuti batas bidang pertanian sampai pada TK 33.17.07.2020-11.2001-011 dengan koordinat 6° 44' 55,512" LS dan 111° 26' 43,639" BT yang terletak pada jalan;
  12. dari TK 33.17.07.2020-11.2001-011 dilanjutkan mengarah ke barat daya mengikuti batas bidang pertanian sampai pada TK 33.17.07.2020-11.2001-012 dengan koordinat 6° 45' 16,893" LS dan 111° 26' 44,824" BT yang terletak pada batas bidang pertanian; dan
  13. dari TK 33.17.07.2020-11.2001-0012 dilanjutkan mengarah ke barat daya mengikuti batas bidang pertanian sampai pada TK 33.17.07.2020-07.2023-11.2001-000 dengan koordinat 6° 45' 47,205" LS dan 111° 26' 33,977" BT yang terletak pada simpul batas antara Desa Japerejo dengan Desa Sumbangrejo Kecamatan Pamotan dan Desa Japeledok Kecamatan Pancur.
- h. Batas Desa Japerejo Kecamatan Pamotan dengan Desa Jeruk Kecamatan Pancur dimulai dari TK 33.17.07.2020-11.2002-11.2005-000 dengan koordinat 6° 44' 19,276" LS dan 111° 26' 44,708" BT yang merupakan simpul batas antara Desa Japerejo Kecamatan Pamotan dengan Desa Jeruk dan Desa Tuyuhan Kecamatan Pancur, dilanjutkan mengarah ke tenggara menyusuri sungai sampai pada TK 33.17.07.2020-11.2001-11.2002-000 dengan koordinat 6° 44' 26,742" LS dan 111° 26' 42,855" BT yang merupakan simpul batas antara Desa Japerejo Kecamatan Pamotan dengan Desa Japeledok dan Desa Jeruk Kecamatan Pancur.

## Pasal 6

Peta Batas Desa Japerejo Kecamatan Pamotan merupakan penentuan batas wilayah antara Desa Japerejo dengan Desa disekitarnya secara administratif dengan tidak mengubah, mengurangi, menambah, dan/atau, menghapus luasan atau batas-batas kawasan tertentu, hak atas tanah, hak ulayat, dan/atau hak adat yang ada pada masyarakat.

## Pasal 7

Peta Batas Desa Japerejo Kecamatan Pamotan dan daftar titik koordinat sebagaimana dimaksud dalam Pasal 5 tercantum dalam Lampiran yang merupakan bagian tidak terpisahkan dari Peraturan Bupati ini.



BAB III

KETENTUAN PENUTUP

Pasal 8

Peraturan Bupati ini mulai berlaku pada tanggal diundangkan.

Agar setiap orang mengetahuinya, memerintahkan pengundangan Peraturan Bupati ini dengan penempatannya dalam Berita Daerah Kabupaten Rembang.

Ditetapkan di Rembang  
pada tanggal 29 Desember 2025

BUPATI REMBANG,

ttd

HARNO

Diundangkan di Rembang  
pada tanggal 29 Desember 2025

SEKRETARIS DAERAH  
KABUPATEN REMBANG,

ttd

FAHRUDIN

BERITA DAERAH KABUPATEN REMBANG TAHUN 2025 NOMOR 59

Salinan Sesuai Dengan Aslinya  
Kepala Bagian Hukum

\$\_{ttd\\_pengirim}\$

**Dedhy Nugraha S.H.,M.Si**

Pembina Tk.I

NIP. 19791206 200604 1 006

LAMPIRAN  
PERATURAN BUPATI REMBANG  
NOMOR 59 TAHUN 2025  
TENTANG  
BATAS DESA JAPEREJO  
KECAMATAN PAMOTAN

PETA DAN DAFTAR TITIK KOORDINAT BATAS DESA JAPEREJO KECAMATAN PAMOTAN

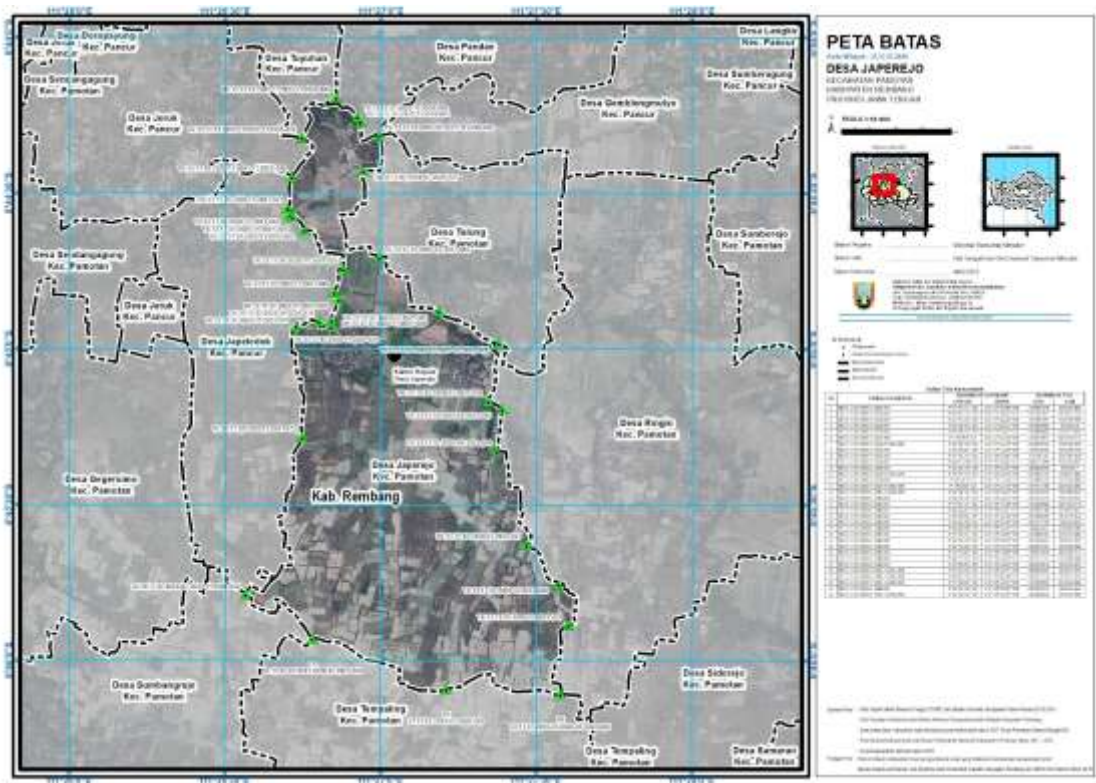

BUPATI REMBANG,  
  
ttd  
  
HARNO